

MAESTRÍA EN DIRECCIÓN Y GESTIÓN EDUCATIVA

TITULACIÓN OFICIAL UNIVERSITARIA + TITULACIÓN EUROPEA



TÍTULO
OFICIAL



SEP
SECRETARÍA DE
EDUCACIÓN PÚBLICA

RVOE
RECONOCIMIENTO DE
VALIDEZ OFICIAL DE
ESTUDIOS

CONOCE LOS PROGRAMAS ACADÉMICOS OFICIALES DE CESUMA

BIENVENIDA	_____	3
RECONOCIMIENTOS Y ACREDITACIONES	_____	4
CONOCE NUESTRA MAESTRÍA	_____	5
PROGRAMA DE ESTUDIOS	_____	8
TITULACIONES ACADÉMICAS	_____	9
CONTACTO	_____	10

CESUMA ES “MÁS” Y “MEJOR”

MISIÓN Y VISIÓN

El CESUMA Universidad es una institución educativa dedicada a crear espacios de formación integral para la generación del talento de las personas y de las organizaciones de cara a una vida profesional más plena y una sociedad más digna y justa en la búsqueda de la felicidad y el bien común.

Referente educativo nacional e internacional que contribuye a que las personas y organizaciones puedan descubrir nuevas posibilidades de liderazgo personal y profesional movilizandolas habilidades cognitivas, emocionales, ejecutivas y trascendentes para la elección de proyectos de alto impacto y transformación social.

VALIDEZ OFICIAL DE ESTUDIOS CON RECONOCIMIENTO SEP

Programas de estudios mexicanos basados en planes educativos y metodología de vanguardia en Europa. Disfruta los beneficios de la formación profesional de calidad europea.

CESUMA Universidad, mantiene todos los acuerdos de Reconocimiento de Validez Oficial de Estudios (RVOE) para sus dos programas de Licenciatura y catorce programas de Maestría impartidos en línea. Estos estudios se encuentran dentro del Sistema Educativo Nacional otorgados por la Secretaría de Educación Pública (SEP).

DOBLE TITULACIÓN MEXICANA Y EUROPEA

A través del acuerdo internacional entre el CESUMA Universidad Internacional del Talento y el Centro Europeo de Postgrado CEUPE se obtiene una experiencia de aprendizaje única de calidad europea con dos títulos:

- Título de Maestría mexicana: Título Oficial otorgado por CESUMA Universidad Internacional del Talento, con reconocimiento de validez oficial (RVOE) de la Secretaría de Educación Pública (SEP)
- Título de Máster Europeo: Título propio que cuenta con validez curricular, otorgado por el Centro Europeo de Postgrado CEUPE. Este título lo recibes sin costo extra.

GRUPO EDUCATIVO CEUPE

El Grupo Educativo CEUPE, es líder en educación online en América Latina y España. Contempla como grupo de empresas del sector educativo de postgrado uno de los catálogos de másteres/maestrías, diplomados, y cursos más amplios del sector. Pioneros en España y Latino América en la impartición de áreas como dirección y administración de empresas, tecnología, marketing, finanzas, comercio internacional, logística así como ramas especializadas en medio ambiente, turismo, energías renovables, psicología o educación. El Grupo Educativo CEUPE está formado por Universidades e Instituciones líderes en sus respectivos países: CEUPE – Centro Europeo de Postgrado (España), CESUMA Universidad Internacional del Talento (México), FIDE – Formación Integral y Desarrollo Empresarial (Perú) – ECAE Business School (Ecuador).



RECONOCIMIENTO DE LA SEP

Los estudios de Maestría que ofrece el Centro de Estudios Superiores de Marathá (CESUMA) tienen el Reconocimiento de Validez Oficial de Estudios (RVOE) y están reconocidos por la Secretaría de Educación Pública (SEP).



CALIDAD UNIVERSITARIA EUROPEA

Estudios avalados por el sello de calidad y validez del Espacio Europeo de Educación Superior (EEES).



ICEEX
EXCELENCIA EDUCATIVA

EXCELENCIA EDUCATIVA ICEEX

(International Commission of Educational Excellence)

Posee el certificado ICEEX en base a su calidad y excelencia educativa, y según los procesos establecidos por la Comisión Internacional de Excelencia Educativa relativos a la gestión, programas formativos, profesorado, evaluación, titulación y sistemas de tutorización.



United Nations
Global Compact

MIEMBRO OFICIAL DE UNITED NATIONS GLOBAL COMPACT

Participa activamente y es miembro oficial de la United Nations Global Compact, organización de Naciones Unidas que alienta a las instituciones y empresas a adoptar, apoyar y promulgar un conjunto de valores fundamentales para asegurar que los mercados, el comercio, la tecnología y la financiación den lugar a una economía social más justa y con mayores oportunidades para todos.

HAMILTON

GLOBAL INTELLIGENCE

RANKING IBEROAMERICANO DE FORMACIÓN EN ESPAÑOL

En su tercera y cuarta edición, el Ranking Iberoamericano de Formación en Español nos posiciona en el top de los 10 centros más destacados, midiendo variables como la reputación del centro, metodología académica, dimensión en cuanto a número de programas, calidad de los contenidos y transparencia en la información.



SELLO EMAGISTER CUM LAUDE

Emagister Cum Laude 2018, distinción que premia a los centros que han recibido en la página web www.emagister.com el mayor número de comentarios positivos sobre sus cursos. Los sellos Cum Laude son un reconocimiento de gran importancia que ayudan a futuros alumnos a asesorarse y escoger, con plena confianza, una formación a medida de centros avalados por el sello Emagister Cum Laude 2018.



RANKING DE INSTITUCIONES DE FSO

El Ranking de Instituciones de Formación Superior Online de Habla Hispana pretende proporcionar una información comparativa entre los diferentes MBA y másters con un mínimo de docencia online del 80% y una presencia mínima de cinco ediciones. El estudio del ranking se centra en las regiones de Latinoamérica, EE.UU y España. En su edición 2016 se encuentra dentro del Top 20 en el Ranking de Formación.



DURACIÓN: 16 MESES



TUTORÍA PERSONALIZADA



METODOLOGÍA: 100% EN LÍNEA

ECTS

CRÉDITOS: 75



**CONFERENCIAS VIRTUALES
EN DIRECTO**



**RAMA DE CONOCIMIENTO:
PSICOLOGÍA - EDUCACIÓN**

Se entiende por instituciones educativas no sólo a las escuelas, sino a **cualquier institución en cuyos objetivos, misión y visión se encuentren relacionados con el desarrollo individual o grupal de la población a la que atiende dicha institución, es decir, que responda en último término a fines educativos en sentido amplio.**

Dentro de las instituciones de este carácter se encuentran, además de las **escuelas**, los **centros de capacitación**, **casas hogar** (residencias para menores que no pueden ser tutelados por sus padres, total o parcialmente, durante la semana) e **instituciones de desarrollo para personas de la tercera edad**, entre otras.

OBJETIVOS DE LA MAESTRÍA

- Conocimientos en profundidad sobre dirección y gestión de instituciones educativas.
- La metodología que interviene en los procesos de gestión institucional.
- La evaluación de instituciones educativas.
- Las prácticas directivas.
- Legislación que demandan los niveles educativos.
- Las necesidades de la educación en varios contextos.
- Los lineamientos administrativos y financieros para la supervisión de las instituciones educativas.
- La metodología de planeación, evaluación y desarrollo de competencias escolares.
- Las necesidades educativas de alumnos de diferentes niveles educativos.
- Las estrategias de enseñanza y aprendizaje que se adaptan a las necesidades y el desarrollo institucional.
- El diseño, manejo y evaluación de las herramientas de las TIC's que facilitan el proceso de dirección y gestión de instituciones académicas.
- La metodología de investigación aplicada al desarrollo de las competencias directivas.



SALIDAS PROFESIONALES DE LA MAESTRÍA

Tras la realización de la **Maestría Oficial en Gestión de Instituciones Educativas**, se podrá trabajar como:

- Director General o Subdirector en una Institución Educativa
- Coordinador de área, ciclo o etapa Educativa
- Gerente en una Institución Educativa
- Jefe de Estudios
- Secretario de Centros Educativos
- Director de Recursos Humanos de una Institución Educativa
- Director de Comunicación de una Institución Educativa
- Diseñador de proyectos educativos
- Emprendedor educativo
- Consultor educativo

Podrá **ejercer funciones en cualquier institución educativa:**

- Colegio
- Guardería
- Centros infantiles, primaria, secundaria, bachillerato y Formación Profesional
- Escuelas de Educación Especial
- Centros de Educación de Adultos

DESTINATARIOS DE LA MAESTRÍA

- Licenciatura en Pedagogía
- Licenciatura en Educación
- Licenciatura en Administración de Empresas
- Licenciatura en Administración y Emprendimiento Empresarial
- Licenciatura en Liderazgo Empresarial
- Licenciatura en Relaciones Internacionales
- Y afines



**MAYRA
TOLEDO CABRERA**
Experta en Educación

Docencia, investigación y diseño instruccional. Maestría en Dirección de Instituciones Educativas Instituto Azteca de Formación Empresarial. Maestría en Ciencias de la Educación Familiar Instituto de Enlaces Educativos. Maestría en Educación Especial. Especialidad en Psicodiagnóstico Clínico.

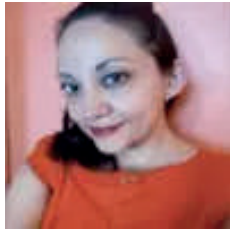

**NAYELI SHAIL
CHÁVEZ**
Experta en Educación

Maestra en Innovación Educativa Institución; Instituto Azteca de Formación Empresarial. Maestra en Capacitación y Desarrollo Institución; Universidad de Ciencias del Comportamiento. Especialista en Estrategias Psicopedagógicas. Institución; Universidad de La Salle. Licenciada en Ciencias de la Educación Institución; Universidad de La Salle. Coordinadora de Control Escolar/Docente.

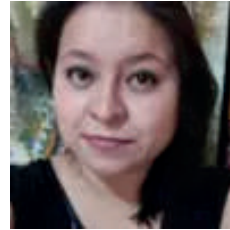

**NANCY ZÚÑIGA
ACEVEDO**
Experta en Educación

Licenciada en pedagogía con estudios de maestría en la UNAM, interesada en temas de investigación relacionados con la Educación de Adultos, la investigación cualitativa, las alternativas pedagógicas. Docente de educación superior e integrante del proyecto de investigación Alternativas Pedagógicas y Prospectiva Educativa en América Latina (APPeAL México).

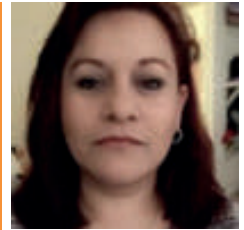

**BLANCA ELISA
TORRERO DIEZ**
Tutora del Área Educativa

Licenciatura en Ciencias Naturales, Maestría en Ciencias de la Educación Familiar y Maestría en Dirección de Instituciones Educativas.

Ha laborado en todos los niveles educativos, desde preescolar hasta nivel superior impartiendo diversas asignaturas relacionadas con las ciencias exactas y con las ciencias sociales. Es tallerista y trabaja en diseño curricular.

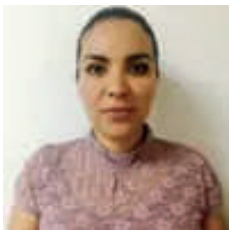

**DIANA
JAIMES REYES**
Experta en Educación

Licenciada en Pedagogía por la Universidad Nacional Autónoma de México y Maestra en Dirección y Gestión de Instituciones Educativas por Instituto Azteca de Formación Empresarial. Ha desempeñado de profesora en cada uno de los niveles educativos, experiencia en educación especial, presencial y a distancia. Ha participado en el diseño, evaluación y la coordinación de proyectos de diseño instruccional y en diseño curricular. Maestría en Dirección y Gestión de Instituciones Educativas.



**GABRIELA
GRANADOS**
Experta en Educación

Profesional con amplia experiencia colaborando en tres áreas del ámbito de la psicología tales como: Área Educativa, específicamente Educación en Línea, Área Industrial dentro de Recursos Humanos, Área Clínica como Psicoterapeuta.

Maestría en Dirección de Instituciones Educativas. Instituto Azteca de Formación Empresarial; Título y Cédula.



**RAQUEL
GARCÍA GÓMEZ**
Experta en Neuropsicología

Tutora del área de Neuropsicología en el Centro Europeo de Postgrado - CEUPE. Es coordinadora y psicóloga en Neurovitalia en Madrid, encargada de las terapias y funcionamiento del centro. Forma parte del Personal de apoyo a la investigación (PAI) en la Universidad Complutense de Madrid "Detección de indicadores conductuales y neurofisiológicos tempranos de riesgo para el inicio de consumo de alcohol y cannabis de adolescentes y menores", financiado por la Delegación de Gobierno para el Plan Nacional Sobre Drogas, dependiente de la sección departamental de Psicobiología.



PRIMER CUATRIMESTRE

- ORGANIZACIÓN EN INSTITUCIONES EDUCATIVAS
- GESTIÓN DE APRENDIZAJE
- REFORMAS EDUCATIVAS EN MÉXICO
- METODOLOGÍA PARA LA INVESTIGACIÓN EN LA INSTITUCIÓN EDUCATIVA
- GESTIÓN DE INSTITUCIONES EDUCATIVAS
- LIDERAZGO INTEGRAL Y CREATIVO

SEGUNDO CUATRIMESTRE

- PSICOLOGÍA ORGANIZACIONAL
- LEGISLACIÓN EN EDUCACIÓN BÁSICA
- ESTRATEGIAS TECNOLÓGICAS PARA LA GESTIÓN EDUCATIVA
- GESTIÓN DE RECURSOS HUMANOS EN INSTITUCIONES EDUCATIVAS
- TEORÍA Y DINÁMICA DE GRUPOS
- LIDERAZGO ÉTICO Y FELICIDAD

TERCER CUATRIMESTRE

- LEGISLACIÓN Y EDUCACIÓN MEDIA SUPERIOR
- PROTOCOLO DE INVESTIGACIÓN
- CULTURA Y CLIMA ORGANIZACIONAL
- LIDERAZGO PARA LA GESTIÓN EDUCATIVA
- MANEJO DE GRUPOS EN INSTITUCIONES EDUCATIVAS
- LEGISLACIÓN Y EDUCACIÓN SUPERIOR

CUARTO CUATRIMESTRE

- DESARROLLO INSTITUCIONAL
- RELACIONES HUMANAS EN INSTITUCIONES EDUCATIVAS
- GESTIÓN DE INSTITUCIONES EDUCATIVAS EN LÍNEA
- INFORME DE INVESTIGACIÓN



SEP
SECRETARÍA DE
EDUCACIÓN PÚBLICA

RVOE
RECONOCIMIENTO DE
VALIDEZ OFICIAL DE
ESTUDIOS

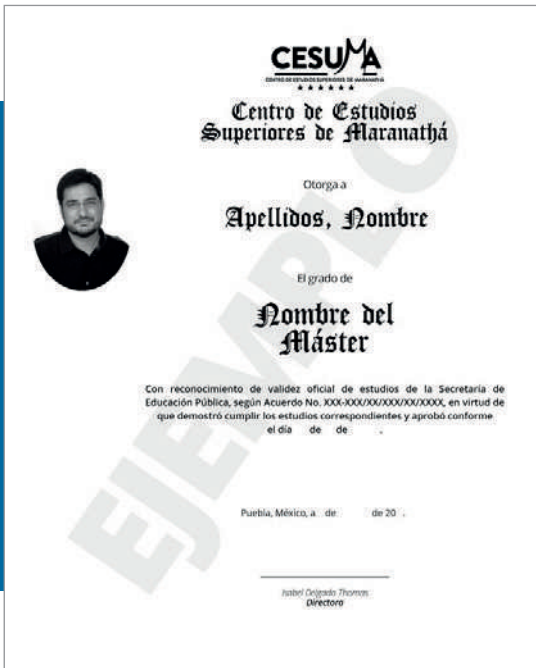

TITULACIÓN OFICIAL

Maestría en Dirección y Gestión Educativa, con Reconocimiento de Validez Oficial de Estudios (RVOE) de la Secretaría de Educación Pública (SEP) de México, a través del Centro de Estudios Superiores Maranathá-CESUMA. Este plan de estudios se encuentra incorporado al Sistema Educativo Nacional (SEN), con fecha 13-12-2018 y n° de Acuerdo de Reconocimiento de Validez Oficial de Estudios.

TITULACIÓN EUROPEA

Master en Dirección y Gestión Educativa, expedido y avalado por el Centro Europeo de Postgrado - CEUPE





UNIVERSIDAD
CESUMA
★ ★ ★ ★ ★

ESTAMOS AQUÍ PARA AYUDARTE

Si necesitas más información para estudiar en CESUMA Universidad, contáctanos y resolveremos todas tus dudas y tendrás la información que necesites acerca del estudio de tu interés.

DIRECCIÓN

Atlaco 539
Santiago Momoxpan, CP. 72775
San Pedro Cholula, Puebla. México

CONTACTO PERÚ:

EMAIL

admisiones@ceupe.pe

TELÉFONO

+51 500 6200 / +51 924 215 709

WWW.CEUPPE.PE