DIPLOMADO INTERNACIONAL EN

GESTIÓN FINANCIERA

CEUPE CENTRO EUROPEO DE POSTGRADO

FIDE

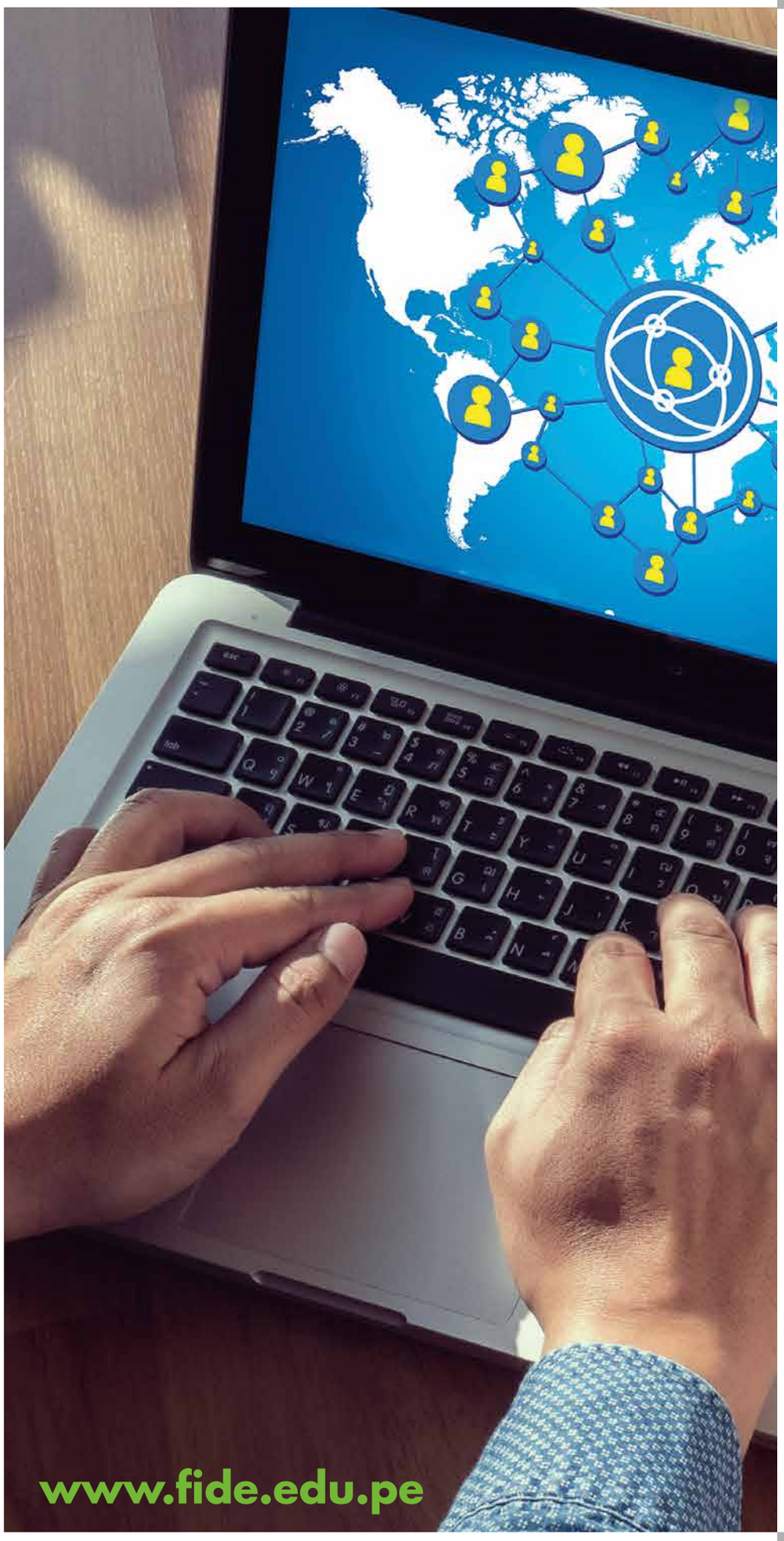

www.fide.edu.pe

PRESENTACIÓN

El sector financiero se ha convertido en un área que controla el resto de departamentos de una empresa. La contabilidad es necesaria no solo para la reflejar los presupuestos y la rentabilidad, también para tomar decisiones empresariales y planificar estrategias. Para conocer las posibilidades de evolución de una empresa es necesario llevar a cabo evaluaciones de los estados financieros.

***El Diplomado Internacional en Gestión Financiera** trata de que los alumnos adquieran las competencias necesarias para poder diagnosticar la viabilidad estratégica de los modelos de operación en las organizaciones, además de desarrollar una visión práctica sobre el concepto de control de gestión. Por otro lado, también se impartirán conocimientos de las herramientas para el análisis de los estados financieros además de su seguimiento y la importancia de la consecución de objetivos.*

Lo invitamos a participar en el presente diplomado internacional, impartido por docentes europeos y con la obtención de una triple certificación, puesto que, FIDE ha suscrito el convenio de cooperación con la prestigiosa Escuela Europea de Posgrado CEUPE, la cual es una Escuela de Negocios de marcado carácter internacional con presencia en más de 30 países cuya sede principal se encuentra en España.

DIRIGIDO

A profesionales o que se encuentren realizando su función en sectores y departamentos financieros o contables. Estudiantes y trabajadores que deseen profundizar en los conocimientos relativos a los aspectos económicos más relevantes, como los balances financieros, interpretación de estados financieros de las compañías con el fin de progresar profesional y personalmente. Por otro lado, también está enfocado a recién titulados o graduados que deseen adquirir aptitudes de liderazgo en el área de contabilidad y finanzas con el fin de direccionar sus proyectos. A directivos de pequeñas y medianas empresas o emprendedores que quieran aprender las actividades estratégicas necesarias para dirigir y controlar la economía financiera de la empresa, con el fin de conseguir un crecimiento de la misma.

METODOLOGÍA

La principal metodología de CEUPE es el "Learning by doing" "Aprender haciendo", en la que el alumno participa activamente en el aprendizaje utilizando las ventajas de la tecnología multimedia y todo ello se instrumentaliza en las siguientes herramientas conceptuales:

Constructivismo social:

Expone que el ambiente de aprendizaje más óptimo es aquel donde existe una interacción dinámica entre los instructores, los alumnos y las actividades.

Tutorías y Cooperación:

Como sinónimo de Ayuda y Cooperación, ZPD (Zona de Desarrollo Próximo), la ayuda se da con el tutor (mentor) y la cooperación se da entre los distintos alumnos participantes en el proceso de enseñanza-aprendizaje.

Responsabilidad personal y Learning by Doing:

Como sinónimo de responsabilidad individual por parte del alumno y la máxima de "Aprender Haciendo".

Las clases virtuales se desarrollan en la plataforma virtual de CEUPE, donde las acciones formativas están diseñadas y dirigidas para que, de una forma eminentemente práctica, los alumnos adquieran las competencias y destrezas que les capaciten para desarrollar determinadas funciones profesionales de una forma eficiente, les preparen para acometer nuevos retos profesionales o les aporten nuevos conocimientos aplicables en su sector de actividad.

La metodología docente utilizada en este programa se ha basado en técnicas de formación de adultos, tratando las materias de una forma práctica y participativa. Para ello, se realizan sesiones de transmisión de conocimientos teóricos y posteriormente el profesor involucra a los participantes en trabajos en grupo para la realización de casos prácticos/ejercicios, de forma que ejerciten la metodología expuesta. Esto facilita la asimilación de los contenidos y la transferencia posterior en situaciones futuras.

www.fide.edu.pe

HERRAMIENTAS METODOLÓGICAS

En FIDE y CEUPE preparamos al alumno de una forma 100% práctica para una inserción rápida y eficiente en el mundo laboral, la actualización de conocimientos o para la mejora de su actual puesto de trabajo.

Guía y apoyo constante del equipo académico:
todo momento el alumno cuenta con un Orientador Académico Personal que le acompañará a lo largo de toda su formación, junto con el equipo de tutores.

Sesiones virtuales:
Clases Online donde el alumno participa, junto con sus compañeros y son guiados por su tutor/a.

Videos académicos:
Desarrollados y grabados por los profesores responsables de la materia. Además dispone de una Videoteca donde puede acceder a videos de otras áreas de interés, organizada por temáticas.

Casos prácticos reales:
Son la forma de evaluación principal de las áreas de estudio, donde cada tutor propondrá casos reales de empresa que tendrá que resolver con ayuda del material estudiado.

Horario flexible:
El Campus está abierto las 24 horas del día los 365 días del año para que el alumno acceda en los momentos que él mismo establezca.

Exámenes Online:
Se trata de evaluaciones y autoevaluaciones, en las que a tiempo real podrá obtener un feed-back acerca de la asimilación de conocimientos y su grado de comprensión.

Foros dinámicos y Networking:
Donde se genera una comunicación activa entre alumnos y profesores, así como lazos de netwoking y colaboración profesional.

Temario descargable e imprimible:
Temario en formato digital, descargable e imprimible, y accesible desde cualquier dispositivo móvil.

Material complementario:
Para aquellos alumnos que quieran profundizar en un tema concreto, dispondrán de contenido adicional que complementa al material de estudio.

PLAN DE ESTUDIOS

ANÁLISIS FINANCIERO

La función financiera / Fundamentos de contabilidad financiera / Introducción a los estados financieros / Análisis del balance / Análisis de la cuenta de resultados / Rentabilidad, autofinanciación y crecimiento / Apalancamiento financiero y operativo / Análisis de inversiones / Fuentes de financiación de la empresa / Análisis de riesgos / Memoria

CONTROL DE GESTIÓN

Introducción / Sistemas de costes / Control y gestión de las amortizaciones / La planificación financiera y el proceso presupuestario / Objetivos de la planificación financiera / Los presupuestos y la planificación / El cuadro de mando

FINANZAS INTERNACIONALES

Mercados e instrumentos financieros / Comercio exterior / Calificación crediticia (ratings) / Derivados financieros / Fiscalidad internacional

PRODUCTOS FINANCIEROS

El sistema financiero / Productos bancarios / Inversión en renta fija / Productos estructurados / Política de producto / Productos financieros derivados

INSTRUMENTOS FINANCIEROS

Instituciones de inversión colectiva / Hedge Funds y fondos de inversión alternativa / Titulación de activos / Otros instrumentos / Planes de pensiones y otros instrumentos de previsión social sustitutoria / Seguros / Teoría de la gestión de carteras

ESTRATEGIA FINANCIERA

Introducción a la valoración de empresas / Métodos de valoración: Introducción y métodos patrimoniales / Métodos de valoración: Métodos basados en la cuenta de resultados / Métodos de valoración: Valoración por múltiplos y múltiplos basados en indicadores de actividad / Métodos de valoración: Descuento de flujos de caja I / Métodos de valoración: Descuento de flujos de caja II. Procedimiento y elaboración de las proyecciones financieras / Métodos de valoración: Descuento de flujos de caja III. Tasa de descuento y valor residual / Métodos de valoración: Descuento de flujos de caja IV / Creación de valor para el accionista

6 DURACIÓN MESES | **600** HORAS ACADÉMICAS | **24** CRÉDITOS

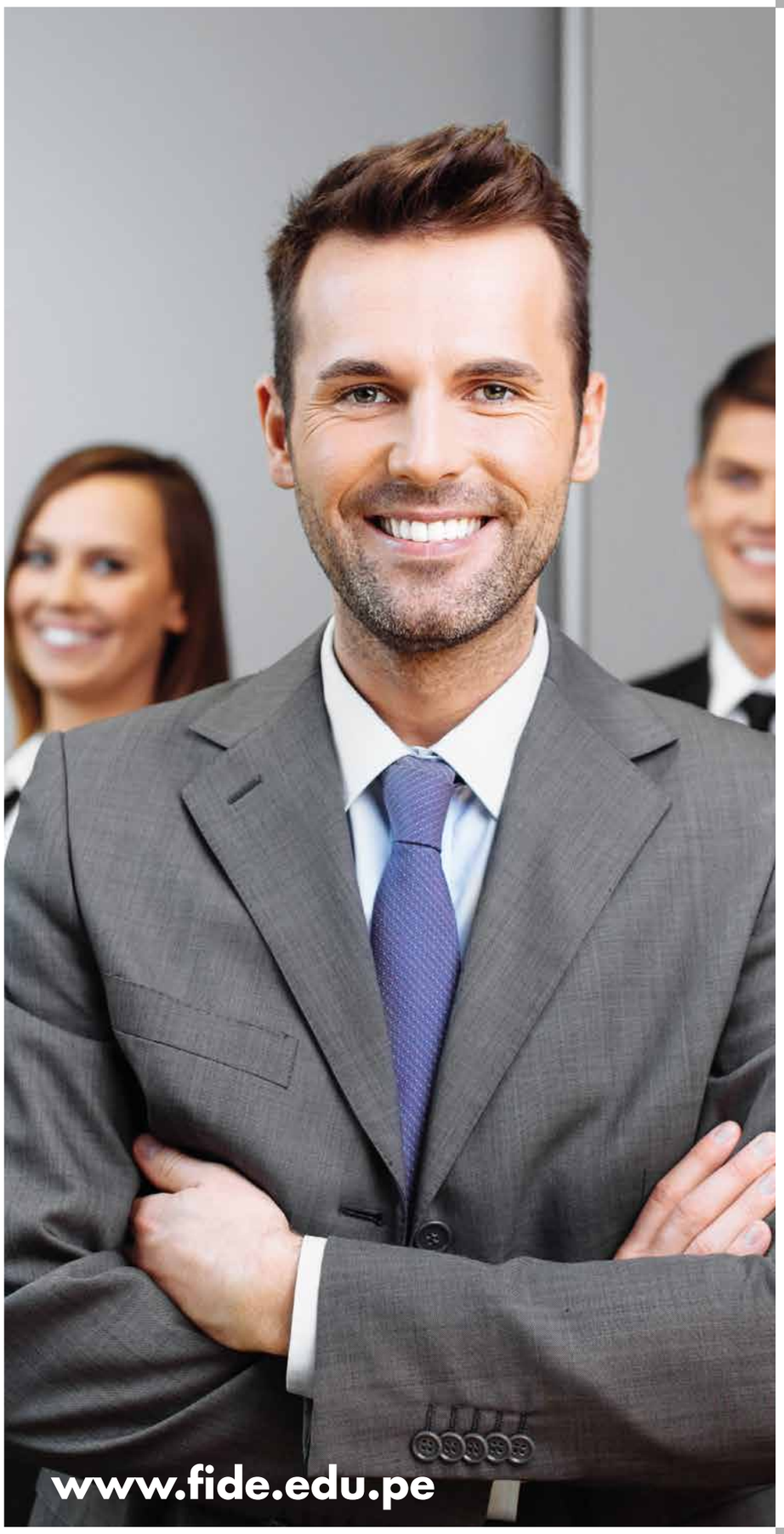

PLANA DOCENTE INTERNACIONAL

La plana docente está conformada por reconocidos académicos, profesionales y especialistas de Europa, seleccionados por sus comprobadas capacidades para la docencia universitaria, cualidades personales y práctica profesional vigente.

**CEUPE se reserva el derecho de modificar la plana docente, por motivos de fuerza mayor o por disponibilidad del profesor, garantizando que la calidad del programa no se vea afectada. Toda modificación será comunicada anticipadamente a los participantes.*

RECONOCIMIENTOS Y ACREDITACIONES DE CEUPE

United Nations Global Compact

MIEMBRO OFICIAL DE UNITED NATIONS GLOBAL COMPACT

ICEEX EXCELENCIA EDUCATIVA

EXCELENCIA EDUCATIVA ICEEX
(International Comission of Educational Excellence)

SELLO EMAGISTER CUM LAUDE 2017

aeen sociación española e escuelas de negocios

ASOCIACIÓN ESPAÑOLA DE ESCUELAS DE NEGOCIOS AEEN

PMI Project Management Institute

CENTRO FORMADOR Y PATROCINADOR DEL PMI
(Project Management Institute)

Unión Europea Fondo Social Europeo · Fundación Tripartita

INSTITUCIÓN ACREDITADA POR EL FONDO SOCIAL EUROPEO

MUNDO POSGRADO

RANKING MUNDO POSGRADO

HAMILTON GLOBAL INTELLIGENCE

RANKING IBEROAMERICANO DE FORMACIÓN EN ESPAÑOL

FSO Ranking de Instituciones de Formación Superior Online de Habla Hispana

RANKING DE INSTITUCIONES DE FSO

SIGUENOS EN

POR QUÉ ELEGIR CEUPE

*Varias razones hacen que el **Centro Europeo de Postgrado CEUPE** sea la Escuela de Negocios seleccionada por miles de alumnos de todo el mundo cada año, entre otras:*

- *Top Ten de la formación en español por el **"Ranking Iberoamericano de Escuelas de Negocio".***
- *Centro Oficial Colaborador de una de las Universidades Españolas Públicas más importantes de Europa, la Universidad de Alcalá (UAH). Lo cual garantiza diseños actualizados de programas 100% prácticos impartidos por profesionales y académicos.*
- *Institución acreditada para gestionar las Bonificaciones que ofrece la Fundación Tripartita y el Fondo Social Europeo, confirme al Servicio Público de Empleo Estatal **(SEPE).***
- *Posee el certificado **ICEEX** en base a su calidad y excelencia educativa.*
- *Mundo Posgrado, posiciona a **CEUPE** por segundo año consecutivo entre las 10 escuelas de negocios más importantes de España.*
- *Miembro oficial de la **UNITED NATIONS GLOBAL COMPACT (Organización de las Naciones Unidas)**, que a través del Programa Internacional Global Learning ofrece Ayudas Económicas sobre todos los Másteres, que cubren hasta el 65% de su coste.*
- *Apoyo tutorial continuado, con un trato personalizado y una aplicación práctica de los conocimientos, a través del método Learning by doing en el que el alumno aprende haciendo.*
- *Excelente Campus Virtual y herramientas de comunicación actualizadas. Entornos colaborativos y de Networking.*
- *100% del profesorado trabajando actualmente en Empresas Multinacionales, Startups y Pymes de sectores emergentes, lo que asegura contenidos actualizados a la realidad empresarial y trabajar sobre casos reales de empresa.*

POR QUÉ ELEGIR FIDE

*Varias razones hacen que **FIDE** sea el Centro de Capacitación y Educación Continua seleccionada por miles de alumnos de todo el mundo cada año*

- *Contamos con **Certificación ISO 9001:2015** en la Gestión Académica de Programas de Formación en la Modalidad Virtual. Dicha certificación ha sido otorgada por la Asociación Española de Normalización y Certificación - AENOR. Con ello, FIDE se distingue por conceder la máxima prioridad a la exigencia académica, contribuyendo así, en el desarrollo académico y científico de la comunidad del saber.*

- *Nuestra exigencia académica a través del carácter multidisciplinario que ofrecemos, a través de la **participación de las universidades e instituciones nacionales e internacionales que nos respaldan**, permiten una rigurosa calidad de los contenidos.*

- *Nuestros docentes se caracterizan por su activa participación en innovación e investigación. **FIDE** tiene el propósito de garantizar que la oferta formativa responda de manera óptima a las necesidades de la sociedad. Por ello, **se cuenta con un sistema de calidad** que desarrolla procedimientos de evaluación y seguimiento de la calidad académica y administrativa de los programas.*

- ***Hemos obtenido distinciones** a lo largo de nuestra trayectoria, como el Premio Iberoamericano a la Excelencia Educativa, Premio Nacional Empresa Peruana del Año, Premio Empresa de Bandera Peruana, Premio Internacional Éxito Awards, entre otras.*

- ***Programa de Becas, Promociones y Beneficios.** Generamos y mantenemos convenios de cooperación con instituciones públicas y privadas, los cuales tienen por finalidad permitir que los trabajadores, asociados y/o clientes (y familiares directos) accedan a tarifa preferencial en los servicios educativos que ofrecemos.*

- *Contamos con **bolsa de trabajo** para nuestros alumnos y egresados, donde podrán mejorar sus expectativas laborales en empresas reconocidas del país y así potenciar su crecimiento profesional en el mercado laboral actual.*

- ***Metodología educativa:** nuestra metodología es el principal valor añadido para nuestros alumnos, que pueden disfrutar de una total flexibilidad en cuanto a gestión del tiempo y horarios.*

- *Excelente **Campus Virtual** y herramientas de comunicación actualizadas.*

- *Participación de **colaboradores de empresas líderes del país y del extranjero** que ponen a disposición de los alumnos su experiencia, afianzando así, la actualidad de los programas.*

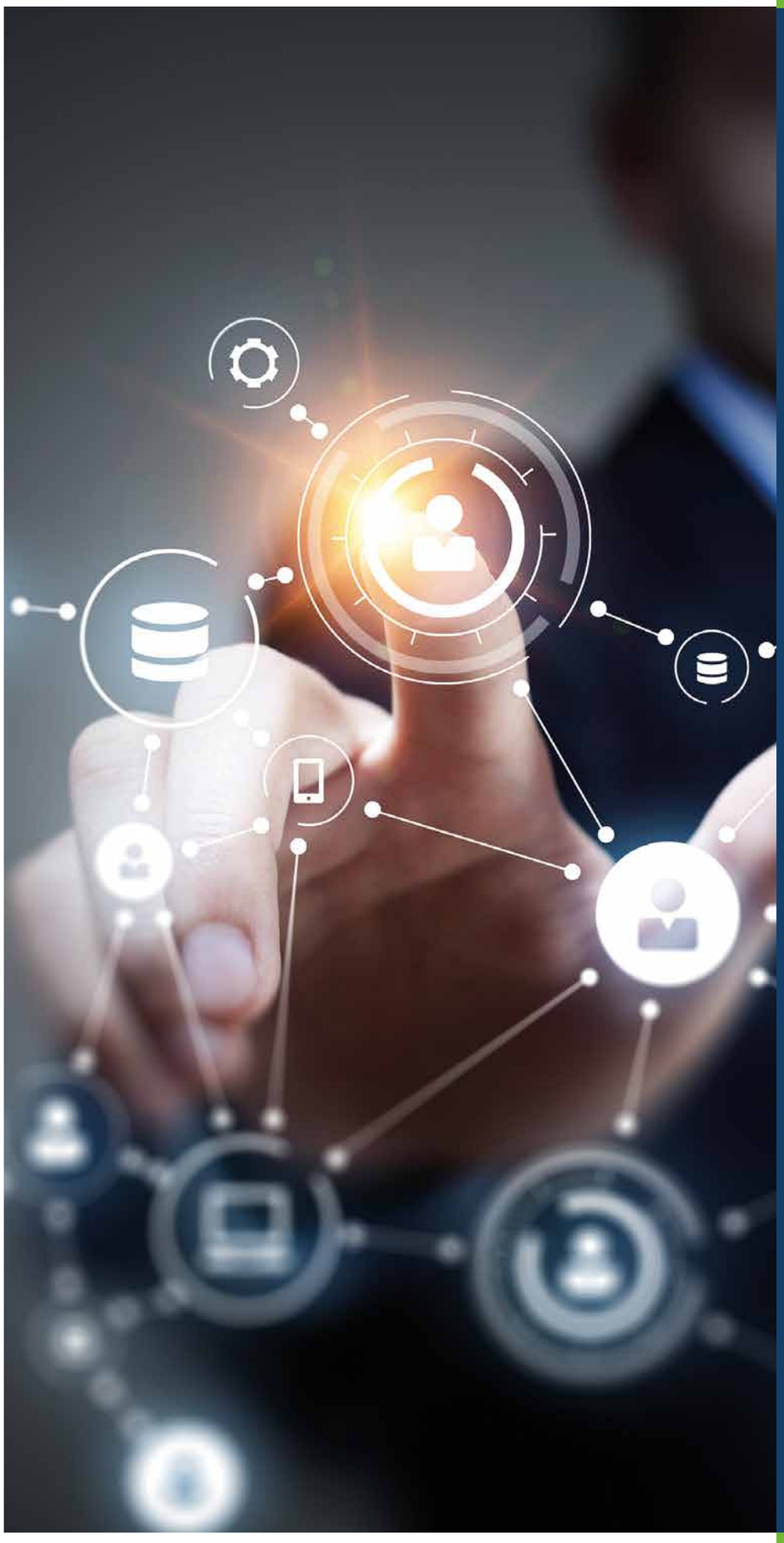

CENTRAL TELEFÓNICA

(511) 500 6133

www.fide.edu.pe

INFORMES E INSCRIPCIONES

FORMACIÓN INTEGRAL Y DESARROLLO EMPRESARIAL - FIDE

Av. Arequipa 2383 - Lince

informes@fide.edu.pe