

# MAESTRÍA EN EDUCACIÓN INCLUSIVA E INTERCULTURAL

TITULACIÓN OFICIAL UNIVERSITARIA + TITULACIÓN EUROPEA



**TÍTULO  
OFICIAL**



**SEP**  
SECRETARÍA DE  
EDUCACIÓN PÚBLICA

**RVOE**  
RECONOCIMIENTO DE  
VALIDEZ OFICIAL DE  
ESTUDIOS

CONOCE LOS PROGRAMAS ACADÉMICOS OFICIALES DE CESUMA

<b>BIENVENIDA</b>	_____	<b>3</b>
<b>RECONOCIMIENTOS Y ACREDITACIONES</b>	_____	<b>4</b>
<b>CONOCE NUESTRA MAESTRÍA</b>	_____	<b>5</b>
<b>PROGRAMA DE ESTUDIOS</b>	_____	<b>8</b>
<b>TITULACIONES ACADÉMICAS</b>	_____	<b>9</b>
<b>CONTACTO</b>	_____	<b>10</b>

## CESUMA ES “MÁS” Y “MEJOR”

### MISIÓN Y VISIÓN

El CESUMA Universidad es una institución educativa dedicada a crear espacios de formación integral para la generación del talento de las personas y de las organizaciones de cara a una vida profesional más plena y una sociedad más digna y justa en la búsqueda de la felicidad y el bien común.

Referente educativo nacional e internacional que contribuye a que las personas y organizaciones puedan descubrir nuevas posibilidades de liderazgo personal y profesional movilizandolas habilidades cognitivas, emocionales, ejecutivas y trascendentes para la elección de proyectos de alto impacto y transformación social.

### VALIDEZ OFICIAL DE ESTUDIOS CON RECONOCIMIENTO SEP

Programas de estudios mexicanos basados en planes educativos y metodología de vanguardia en Europa. Disfruta los beneficios de la formación profesional de calidad europea.

CESUMA Universidad, mantiene todos los acuerdos de Reconocimiento de Validez Oficial de Estudios (RVOE) para sus dos programas de Licenciatura y catorce programas de Maestría impartidos en línea. Estos estudios se encuentran dentro del Sistema Educativo Nacional otorgados por la Secretaría de Educación Pública (SEP).

### DOBLE TITULACIÓN MEXICANA Y EUROPEA

A través del acuerdo internacional entre el CESUMA Universidad Internacional del Talento y el Centro Europeo de Postgrado CEUPE se obtiene una experiencia de aprendizaje única de calidad europea con dos títulos:

- Título de Maestría mexicana: Título Oficial otorgado por CESUMA Universidad Internacional del Talento, con reconocimiento de validez oficial (RVOE) de la Secretaría de Educación Pública (SEP)
- Título de Máster Europeo: Título propio que cuenta con validez curricular, otorgado por el Centro Europeo de Postgrado CEUPE. Este título lo recibes sin costo extra.

### GRUPO EDUCATIVO CEUPE

El Grupo Educativo CEUPE, es líder en educación online en América Latina y España. Contempla como grupo de empresas del sector educativo de postgrado uno de los catálogos de másteres/maestrías, diplomados, y cursos más amplios del sector. Pioneros en España y Latino América en la impartición de áreas como dirección y administración de empresas, tecnología, marketing, finanzas, comercio internacional, logística así como ramas especializadas en medio ambiente, turismo, energías renovables, psicología o educación. El Grupo Educativo CEUPE está formado por Universidades e Instituciones líderes en sus respectivos países: CEUPE – Centro Europeo de Postgrado (España), CESUMA Universidad Internacional del Talento (México), FIDE – Formación Integral y Desarrollo Empresarial (Perú) – ECAE Business School (Ecuador).



## RECONOCIMIENTO DE LA SEP

Los estudios de Maestría que ofrece el Centro de Estudios Superiores de Marathá (CESUMA) tienen el Reconocimiento de Validez Oficial de Estudios (RVOE) y están reconocidos por la Secretaría de Educación Pública (SEP).



## CALIDAD UNIVERSITARIA EUROPEA

Estudios avalados por el sello de calidad y validez del Espacio Europeo de Educación Superior (EEES).



**ICEEX**  
EXCELENCIA EDUCATIVA

## EXCELENCIA EDUCATIVA ICEEX

*(International Commission of Educational Excellence)*

Posee el certificado ICEEX en base a su calidad y excelencia educativa, y según los procesos establecidos por la Comisión Internacional de Excelencia Educativa relativos a la gestión, programas formativos, profesorado, evaluación, titulación y sistemas de tutorización.



United Nations  
Global Compact

## MIEMBRO OFICIAL DE UNITED NATIONS GLOBAL COMPACT

Participa activamente y es miembro oficial de la United Nations Global Compact, organización de Naciones Unidas que alienta a las instituciones y empresas a adoptar, apoyar y promulgar un conjunto de valores fundamentales para asegurar que los mercados, el comercio, la tecnología y la financiación den lugar a una economía social más justa y con mayores oportunidades para todos.

## HAMILTON

GLOBAL INTELLIGENCE

## RANKING IBEROAMERICANO DE FORMACIÓN EN ESPAÑOL

En su tercera y cuarta edición, el Ranking Iberoamericano de Formación en Español nos posiciona en el top de los 10 centros más destacados, midiendo variables como la reputación del centro, metodología académica, dimensión en cuanto a número de programas, calidad de los contenidos y transparencia en la información.



## SELLO EMAGISTER CUM LAUDE

Emagister Cum Laude 2018, distinción que premia a los centros que han recibido en la página web [www.emagister.com](http://www.emagister.com) el mayor número de comentarios positivos sobre sus cursos. Los sellos Cum Laude son un reconocimiento de gran importancia que ayudan a futuros alumnos a asesorarse y escoger, con plena confianza, una formación a medida de centros avalados por el sello Emagister Cum Laude 2018.



## RANKING DE INSTITUCIONES DE FSO

El Ranking de Instituciones de Formación Superior Online de Habla Hispana pretende proporcionar una información comparativa entre los diferentes MBA y másters con un mínimo de docencia online del 80% y una presencia mínima de cinco ediciones. El estudio del ranking se centra en las regiones de Latinoamérica, EE.UU y España. En su edición 2016 se encuentra dentro del Top 20 en el Ranking de Formación.



**DURACIÓN: 16 MESES**



**TUTORÍA PERSONALIZADA**



**METODOLOGÍA: 100% EN LÍNEA**

**ECTS**

**CRÉDITOS: 75**



**CONFERENCIAS VIRTUALES  
EN DIRECTO**



**RAMA DE CONOCIMIENTO:  
EDUCACIÓN**

La **Maestría Oficial en Educación Inclusiva e Intercultural** es un programa de postgrado, único y referente en el sector educativo, donde el egresado estará preparado para diagnosticar la necesidad educativa específica apoyándose en equipo multidisciplinario, con la finalidad de prevenir, intervenir y asesorar a los docentes responsables de los niños y niñas y a sus familias desde el ámbito escolar, para fomentar la educación inclusiva y la interculturalidad y **desarrollar líneas de investigación que informen y retroalimenten la práctica de esta especialidad en nuestro país.**

## OBJETIVOS DE LA MAESTRÍA

### Destrezas para:

- Desarrollar propuestas de entornos virtuales de aprendizaje que incidan en la inclusión educativa dentro de su práctica profesional.
- Integrar la tecnología en los procesos educativos en los que se encuentra inmerso con la finalidad de implementar la inclusión educativa
- Implementar procesos de enseñanza - aprendizaje para la inclusión educativa con un enfoque innovador.
- Poner en práctica estrategias educativas para la inclusión en cada uno de los ambientes institucionales.
- Dar a conocer de manera clara y congruente propuestas de mejora en el campo educativo.
- Trabajar en ambientes que requieran el uso y aplicación de tecnologías de la información y la comunicación.
- Promover la autonomía y participación de la comunidad educativa interna y externa.

### Habilidades para:

- Distinguir los momentos idóneos para aplicar métodos y técnicas de investigación cuantitativa o cualitativa
- Desarrollar el hábito de documentar la práctica realizada bajo lineamientos aprobados internacionalmente dentro del campo de la investigación
- Implementar propuestas creativas en cada uno de los sectores de los niveles educativos del sistema educativo nacional.
- Determinar las características de las necesidades educativas de inclusión que pueden afectar el aprendizaje para determinar la(s) que afectan al educando
- Identificar las perspectivas teóricas y metodológicas que subyacen en las propuestas para la inclusión educativa
- Interpretar los informes que otros especialistas (psicólogos, médicos, neurólogos) puedan referirle y mantener un diálogo profesional con ellos
- Intervenir oportunamente en la implementación de estrategias de inclusión educativa.



## SALIDAS PROFESIONALES DE LA MAESTRÍA

Tras la realización de la **Maestría Oficial en Educación Inclusiva e Intercultural**, se podrá trabajar como:

- Profesores de educación infantil y primaria.
- Profesores de educación secundaria, bachillerato y formación profesional.
- Profesores universitarios de las diferentes especialidades.
- Formadores en programas de formación continua de profesionales de la educación.
- Equipos directivos de centros educativos.
- Directores del área de psicología de un Centro Educativo.
- Orientadores educativos.
- Responsable de estancias infantiles, jardines de niños, primarias y secundarias, tanto oficiales como particulares.
- Directivos de centros de atención múltiple en sus diferentes niveles formativos.
- Asesor y/o coordinador en bachilleratos para personas con discapacidad.

## DESTINATARIOS DE LA MAESTRÍA

- Lic. en Pedagogía
- Lic. en Ciencias de la Educación
- Lic. en Psicología
- Lic. en Educación Especial
- Lic. en Inclusión Educativa
- Lic. en Educación y Docencia
- Lic. en Psicopedagogía
- Lic. en Primaria
- Lic. en Preescolar
- Lic. en Educación Inicial
- Lic. en Formación de Formadores
- Y afines.



**MAYRA  
TOLEDO CABRERA**

*Experta en Educación*

Docencia, investigación y diseño instruccional. Maestría en Dirección de Instituciones Educativas Instituto Azteca de Formación Empresarial. Maestría en Ciencias de la Educación Familiar Instituto de Enlaces Educativos. Maestría en Educación Especial. Especialidad en Psicodiagnóstico Clínico.

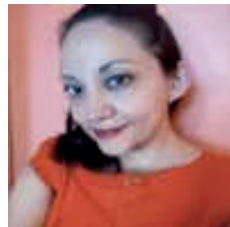

**NAYELI SHAIL  
CHÁVEZ**

*Experta en Educación*

Maestra en Innovación Educativa Institución; Instituto Azteca de Formación Empresarial. Maestra en Capacitación y Desarrollo Institución; Universidad de Ciencias del Comportamiento. Especialista en Estrategias Psicopedagógicas. Institución; Universidad de La Salle. Licenciada en Ciencias de la Educación Institución; Universidad de La Salle. Coordinadora de Control Escolar/Docente.

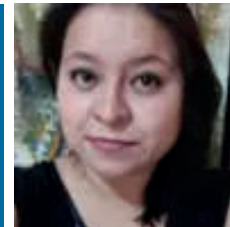

**NANCY ZÚÑIGA  
ACEVEDO**

*Experta en Educación*

Licenciada en pedagogía con estudios de maestría en la UNAM, interesada en temas de investigación relacionados con la Educación de Adultos, la investigación cualitativa, las alternativas pedagógicas. Docente de educación superior e integrante del proyecto de investigación Alternativas Pedagógicas y Prospectiva Educativa en América Latina (APPeAL México).

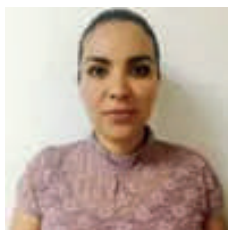

**DIANA  
JAIMES REYES**

*Experta en Educación*

Licenciada en Pedagogía por la Universidad Nacional Autónoma de México y Maestra en Dirección y Gestión de Instituciones Educativas por Instituto Azteca de Formación Empresarial. Ha desempeñado de profesora en cada uno de los niveles educativos, experiencia en educación especial, presencial y a distancia. Ha participado en el diseño, evaluación y la coordinación de proyectos de diseño instruccional y en diseño curricular. Maestría en Dirección y Gestión de Instituciones Educativas.



**GABRIELA  
GRANADOS**

*Experta en Educación*

Profesional con amplia experiencia colaborando en tres áreas del ámbito de la psicología tales como: Área Educativa, específicamente Educación en Línea, Área Industrial dentro de Recursos Humanos, Área Clínica como Psicoterapeuta.

Maestría en Dirección de Instituciones Educativas. Instituto Azteca de Formación Empresarial; Título y Cédula.

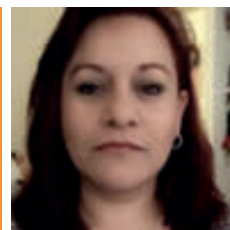

**BLANCA ELISA  
TORRERO DIEZ**

*Tutora del Área Educativa*

Licenciatura en Ciencias Naturales, Maestría en Ciencias de la Educación Familiar y Maestría en Dirección de Instituciones Educativas.

Ha laborado en todos los niveles educativos, desde preescolar hasta nivel superior impartiendo diversas asignaturas relacionadas con las ciencias exactas y con las ciencias sociales. Es tallerista y trabaja en diseño curricular.



## **PRIMER CUATRIMESTRE**

- INTRODUCCIÓN A LA INVESTIGACIÓN EDUCATIVA
- DESARROLLO MOTRIZ
- POLÍTICAS INTERNACIONALES Y NACIONALES
- LIDERAZGO INTEGRAL Y CREATIVO
- PSICOBIOLOGÍA, DESARROLLO Y PREVENCIÓN
- MÉTODOS CUANTITATIVOS Y CUALITATIVOS EN INVESTIGACIÓN

## **SEGUNDO CUATRIMESTRE**

- DESARROLLO DEL LENGUAJE
- LIDERAZGO ÉTICO Y FELICIDAD
- INTERVENCIONES EN Y PARA LA ESCUELA CON NIÑOS Y ADOLESCENTES CON NECESIDADES EDUCATIVAS MOTRICES
- INSTRUMENTOS PARA LA VALORACIÓN DEL DESARROLLO MOTRIZ
- PROTOCOLO DE INVESTIGACIÓN
- DESARROLLO DEL PENSAMIENTO Y APRENDIZAJE

## **TERCER CUATRIMESTRE**

- INTERVENCIONES EN Y PARA LA ESCUELA CON NIÑOS Y ADOLESCENTES CON NECESIDADES EDUCATIVAS DE AUDICIÓN Y LENGUAJE
- INSTRUMENTOS PARA LA VALORACIÓN DEL DESARROLLO DEL LENGUAJE
- TRASTORNOS DE LA CONDUCTA DURANTE EL DESARROLLO
- INTERCULTURALIDAD E INCLUSIÓN
- INTERVENCIONES EN Y PARA LA ESCUELA CON NIÑOS Y ADOLESCENTES CON NECESIDADES EDUCATIVAS DE PENSAMIENTO Y APRENDIZAJE

## **CUARTO CUATRIMESTRE**

- INSTRUMENTOS PARA LA VALORACIÓN DEL DESARROLLO DEL PENSAMIENTO Y APROVECHAMIENTO ACADÉMICO
- INFORME DE INVESTIGACIÓN
- ORIENTACIÓN FAMILIAR
- INTERVENCIONES EN Y PARA LA ESCUELA CON NIÑOS Y ADOLESCENTES CON NECESIDADES EDUCATIVAS DE CONDUCTA
- ELABORACIÓN DE INFORMES EN EDUCACIÓN INCLUSIVA





**SEP**  
SECRETARÍA DE  
EDUCACIÓN PÚBLICA

**RVOE**  
RECONOCIMIENTO DE  
VALIDEZ OFICIAL DE  
ESTUDIOS

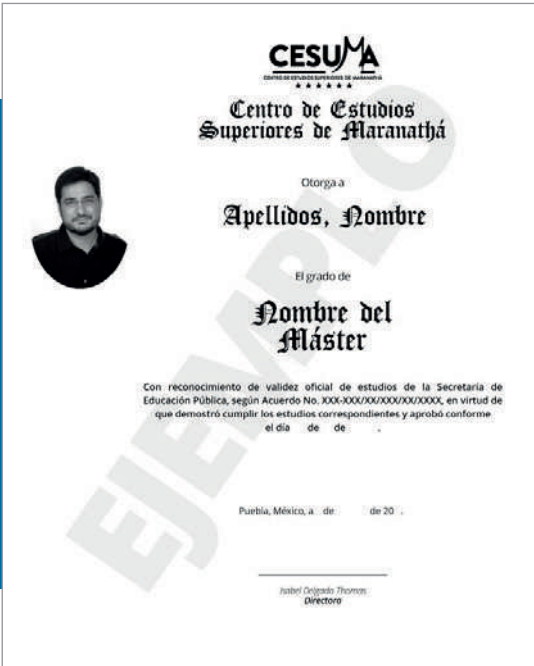

**TITULACIÓN OFICIAL**

Maestría en Educación Inclusiva, con Reconocimiento de Validez Oficial de Estudios, otorgado por Secretaría de Educación Pública del Estado de Puebla. Subsecretaría de Educación Superior.

**TITULACIÓN EUROPEA**

Máster en Educación Inclusiva, expedido y avalado por el Centro Europeo de Postgrado - CEUPE





UNIVERSIDAD  
**CESUMA**  
★ ★ ★ ★ ★

**ESTAMOS AQUÍ PARA AYUDARTE**

Si necesitas más información para estudiar en CESUMA Universidad, contáctanos y resolveremos todas tus dudas y tendrás la información que necesites acerca del estudio de tu interés.

**DIRECCIÓN**

Atlaco 539  
Santiago Momoxpan, CP. 72775  
San Pedro Cholula, Puebla. México

**CONTACTO PERÚ:**

**EMAIL**

[admisiones@ceupe.pe](mailto:admisiones@ceupe.pe)

**TELÉFONO**

+51 500 6200 / +51 924 215 709

[WWW.CEUPE.PE](http://WWW.CEUPE.PE)